



การไฟฟ้าส่วนภูมิภาค  
PROVINCIAL ELECTRICITY AUTHORITY

เลขที่ ก.๓ พทท.(ป.บ.) ๙๖๙๒ / ๒๕๖๗  
ชื่อผู้รับ นายทัศนันท์ พิชิตสุวรรณรัชต์  
ชื่อผู้ส่ง นายมาโนช แนนเนื่อ

วันที่ - ๘ มิ.ย. ๒๕๖๗  
ตำแหน่ง อภ.ปบ.(ก.๓)  
ตำแหน่ง ผจก.(ระดับ ๑๑) รช.ผจก.(ระดับ ๑๐) กฟส.พทท.

ด้วยการไฟฟ้า อ.พุทธมณฑล จะขอตัดไฟเพื่อปฏิบัติงานในระบบจำหน่าย ๒๒ เครวี สถานีไฟฟ้า ศาลายา  
ตามแผนผังสังเขปแนบ จำนวน ๒ แผ่น ดังนี้

ที่	พิดเคอร์	วัน/เดือน/ปี	ตั้งแต่เวลา	ถึงเวลา	ลักษณะงานที่ปฏิบัติ/บริเวณ	จาก	ถึง	ผู้ควบคุมงาน
๑.	SLY๐๘	๑๐-๑๒ มิ.ย.๖๗	๐๘.๓๐	๑๗.๐๐	พาดสายอลูมิเนียมเปลี่ยนขนาด ๕๐๐ ต.มม ระยะทาง ๑.๐๐ วงจร-กม.(เฟส A) งานก่อสร้างระบบสายส่ง ๑๑๕ เครวี WBS P-TDD02.1-I-PMNT0.0002 บริเวณ หน้า บ.ประปาไทยฯ-สะพานมอเตอร์เวย์	- Dis ชั่วคราว หน้าร้านกวยเตี๋ย โภชะระ	- SLY08S-05	นายวิวัฒน์ นาครัมย์ ๐๘๑-๙๔๔๙๗๘๑

พื้นที่ที่มีผู้ใช้ไฟได้รับผลกระทบ(ไฟดับ).....

ผู้ประสานงานการดับไฟ ชื่อ นายปราโมทย์ เบนจทรพิทย์ ตำแหน่ง ข.ผ.ปบ. โทร. ๐๙๐-๙๖๒๕๑๓๒

พื้นที่ ที่ขอตัดไฟปฏิบัติงานมีสายเคเบิลใยแก้วนำแสงของ กฟภ. (หากมีโอกาสชำรุด ผศส.กรส.(ก.๓) จะไปตรวจสอบก่อนปฏิบัติงาน)

๑.  มีสายเคเบิลใยแก้วนำแสง ๑.๑  มีโอกาสชำรุด ๑.๒  ไม่มีโอกาสชำรุด  
๒.  ไม่มีสายเคเบิลใยแก้วนำแสง

(นายมาโนช แนนเนื่อ)

ตำแหน่ง ผจก.(ระดับ ๑๑) รช.ผจก.(ระดับ ๑๐)

กฟส.พุทธมณฑล  
๗ มิ.ย. ๒๕๖๗

สำหรับแผนควบคุมการจ่ายไฟ (ผคฟ.) กฟภ.๓

เรียน อภ.ปบ.(ก.๓)

ผคฟ. พิจารณาแล้วเห็นควร

อนุมัติให้ตัดไฟตามคำขอข้อ 1 พิดเคอร์ 9L706 จาก P15 ชิดไฟบ้านกวยเตี๋ย โภชะระ ถึง SLY 08S-05

ในวันที่ 10-12 มิ.ย. ๖๗ ตั้งแต่เวลา 08.๓๐ น. ถึง 17.๐๐ น. ตามใบสั่งทำสวิตซ์เลขที่ 812.1๖7

พนักงานศูนย์ฯ นายวิวัฒน์ เบนจทรพิทย์ ประสานงานการขอตัดไฟกับ นายปราโมทย์ เบนจทรพิทย์

สำหรับผู้อนุมัติ

ที่ ก.๓ กปบ.(คฟ.)

เรียน ผจก. กฟส.-พทท

อภ.บช.(ก.๓), อภ.กว.(ก.๓)

อนุมัติ และแจ้ง จป. เพื่อตรวจสอบความปลอดภัย  
พร้อมทั้งลงข้อมูลแจ้งแผนดับไฟลงใน www.pea.co.th

(นายวิวัฒน์ เบนจทรพิทย์)  
๐๙๖.๔ 11ท. นท.คฟ.

ขั้นตอนการสวิตซ์ชิง 2 แผ่น

แผนผังแนบ 2 แผ่น

ผจก. (สถานี)

เพื่อทราบ และจัดพนักงานเข้าปฏิบัติงานร่วมกับศูนย์ฯ นครปฐม  
ตั้งแต่เวลา.....น. เป็นต้นไป จนกว่างานจะแล้วเสร็จ

(นายเลอพงศ์ แก่นจันทร์)

รท.ปบ.(ก3) ปฏิบัติงานแทน อภ.ปบ.(ก3)

## ใบสั่งทำสวิตชิง

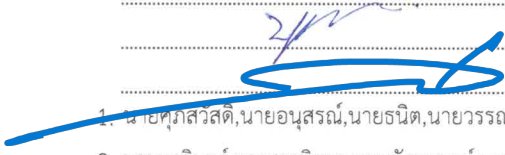
1. สถานที่ทำงาน	บริเวณหน้า หน้าก้วยเดี่ยวไก่อะระ					
2. กำหนดวันที่ทำงาน	10-12 มิ.ย. 2024	เวลา	08.30 น.	ถึง	17.00 น.	
3. ผู้ขอทำงาน	กฟส.พทท.	งานที่ทำ	ปรับปรุงระบบจำหน่าย		ตามใบขอปฏิบัติงาน 812/2567	
4. เตรียมการสวิตชิงโดย	นายวีรวัชร เสมามิ่ง			วันที่	7 มิถุนายน 2567	
5. ตรวจสอบสวิตชิงโดย				วันที่	7 มิถุนายน 2567	
6. อนุมัติสวิตชิงโดย				วันที่	7 มิถุนายน 2567	
7. สั่งทำสวิตชิงโดย				1. นายคุมสวัสดิ, นายอนุสรณ์, นายธนิต, นายวรรณพงษ์, นายมนอช (กะ1 00.00 น. - 08.00 น.) 2. นายนครินทร์, นางสาวพิชชา, นายณัฐกาญจน์, นายสุธี, นายสามารถ (กะ2 08.00 น. - 16.00 น.) 3. นายจิรวัดณ์, นายวัฒนา, นายพิชชา, นายวีรวัชร, นายอมร (กะ3 16.00 น. - 24.00 น.)		

ที่	รหัสอุปกรณ์	สภาพอุปกรณ์ ปกติก่อน ดำเนินการ	ดำเนินการ	เวลา	ผู้ดำเนินการ	ผู้สั่งการ	หมายเหตุ
1	ตรวจสอบอุปกรณ์ป้องกันและอุปกรณ์ตัดตอนก่อนทำสวิตชิง						
2	***ดับเข้าจ่ายเย็น						
3	SLY-TP1	"OLTC" Auto	"OLTC" Manual		SLY	-	-
4	SLY-TP2	"OLTC" Auto	"OLTC" Manual		SLY	-	-
5	SLY04VB-01	"ON" Auto Reclose	"OFF" Auto Reclose		SLY	-	-
6	SLY08VB-01	"ON" Auto Reclose	"OFF" Auto Reclose		SLY	-	-
7	ย้ายโหลด SLY 8 บางส่วนไปจ่ายจาก SLY 4						
8	SLYBVB-01	ปลด	สับ		SLY	-	ขนานบัส
9	SLY04S-05	ปลด	สับ		พทท.		SF6 คลองชอยบน
10	DIS ชั่วคราว SLY 8	สับ	ปลด(ใช้โหลดบัสเตอร์)		พทท.		DIS ชั่วคราวหน้าก้วยเดี่ยวไก่อะระ
11	SLYBVB-01	สับ	ปลด		SLY	-	ขนานบัส
12	เมื่อพร้อมดับไฟทำงาน						
13	SLY08S-05	สับ	ปลด(ใช้โหลดบัสเตอร์)		พทท.		DIS UG.มอเตอร์เวย์
14	แจ้งพื้นที่ไฟดับให้หน่วยงานรับทราบ						
15	แจ้งหน่วยงานเทสไฟ ช็อตกราวด์ จุด G1						
16	แจ้งหน่วยงานเทสไฟ ช็อตกราวด์ จุด G2						
17	เมื่อไฟฟ้าหน้างาน ทำการเทสไฟ และช็อตกราวด์ ตรวจสอบไฟดับเรียบร้อยทุกจุด พร้อมให้ลงใน WE SAFE ให้เรียบร้อย						
18	แจ้งชุดปฏิบัติงานทำงานได้						
19	SLY-TP1	"OLTC" Manual	"OLTC" Auto		SLY	-	-
20	SLY-TP2	"OLTC" Manual	"OLTC" Auto		SLY	-	-
21	SLY04VB-01	"OFF" Auto Reclose	"ON" Auto Reclose		SLY	-	-
22	SLY08VB-01	"OFF" Auto Reclose	"ON" Auto Reclose		SLY	-	-
สิ้นสุด Switching ช่วงเช้า							
23	เมื่อชุดปฏิบัติงาน ทำงานเสร็จเรียบร้อยทุกชุด พร้อมจ่ายไฟ						
24	แจ้งหน่วยงาน ปลดช็อตกราวด์ จุด G1						
25	แจ้งหน่วยงาน ปลดช็อตกราวด์ จุด G2						
26	SLY-TP1	"OLTC" Auto	"OLTC" Manual		SLY	-	-
27	SLY-TP2	"OLTC" Auto	"OLTC" Manual		SLY	-	-



# แผนผัง ก่อนดับไฟ บริเวณ หน้าบ.ประปาไทย จก. - มอเตอร์เวย์ F8 สฟฟ.ศาลายา

\*\*ชุดงาน ผกร.กรย. ก.3 ปฏิบัติงานพาดสายส่ง 115 KV. \*\*

\*\*วันที่ 10-12 มิถุนายน 2567 เวลา 08.30 - 17.00 น. (ดับเข้าข่ายเย็น)\*\*

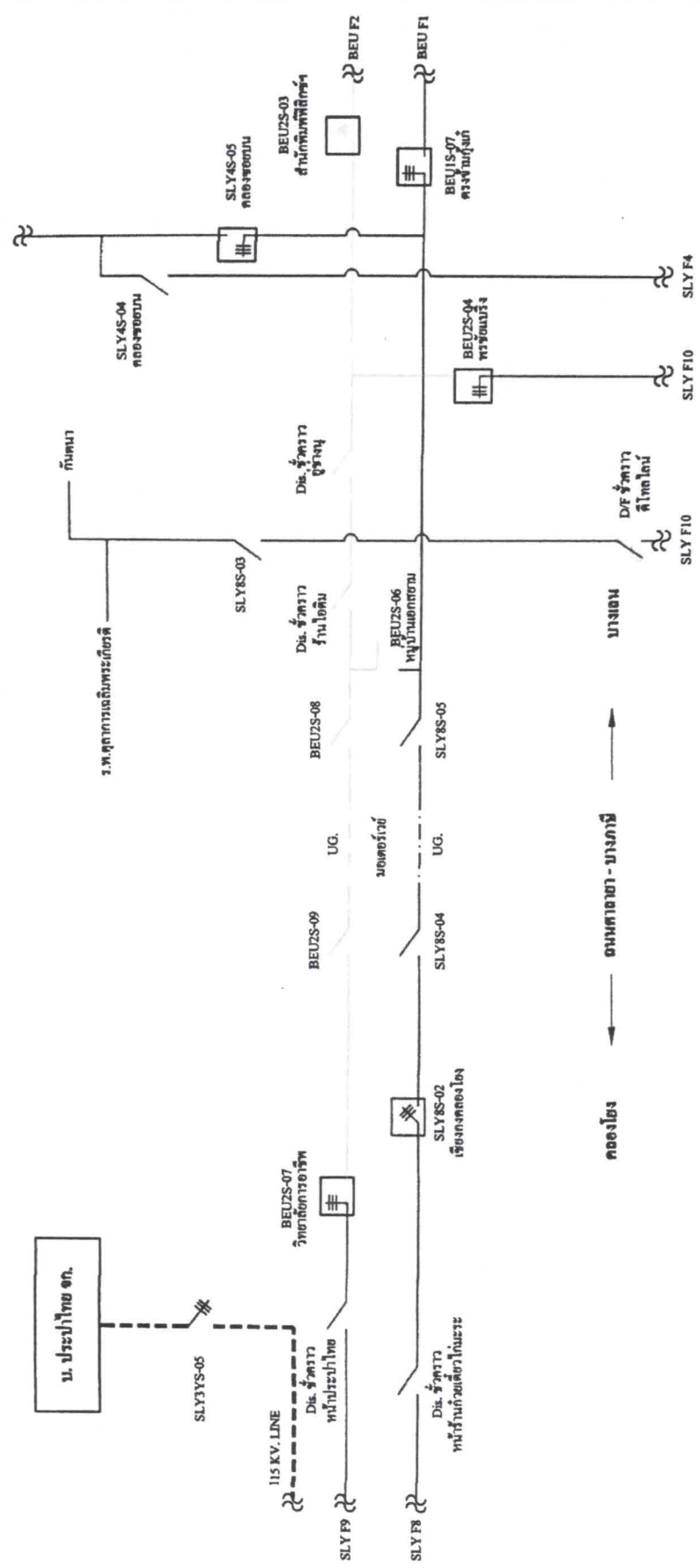

# แผนผัง หลังดับไฟ บริเวณ หน้า บ.ประปาไทย จก. - มอเตอร์เวย์ F8 สฟฟ.ศาลายา

**\*\*ชุดงาน ผกร.กรย. ก.3 ปฏิบัติงานพาดสายส่ง 115 KV.\*\***

**\*\*วันที่ 10-12 มิถุนายน 2567 เวลา 08.30 - 17.00 น. (ดับจ่ายเย็น)\*\***

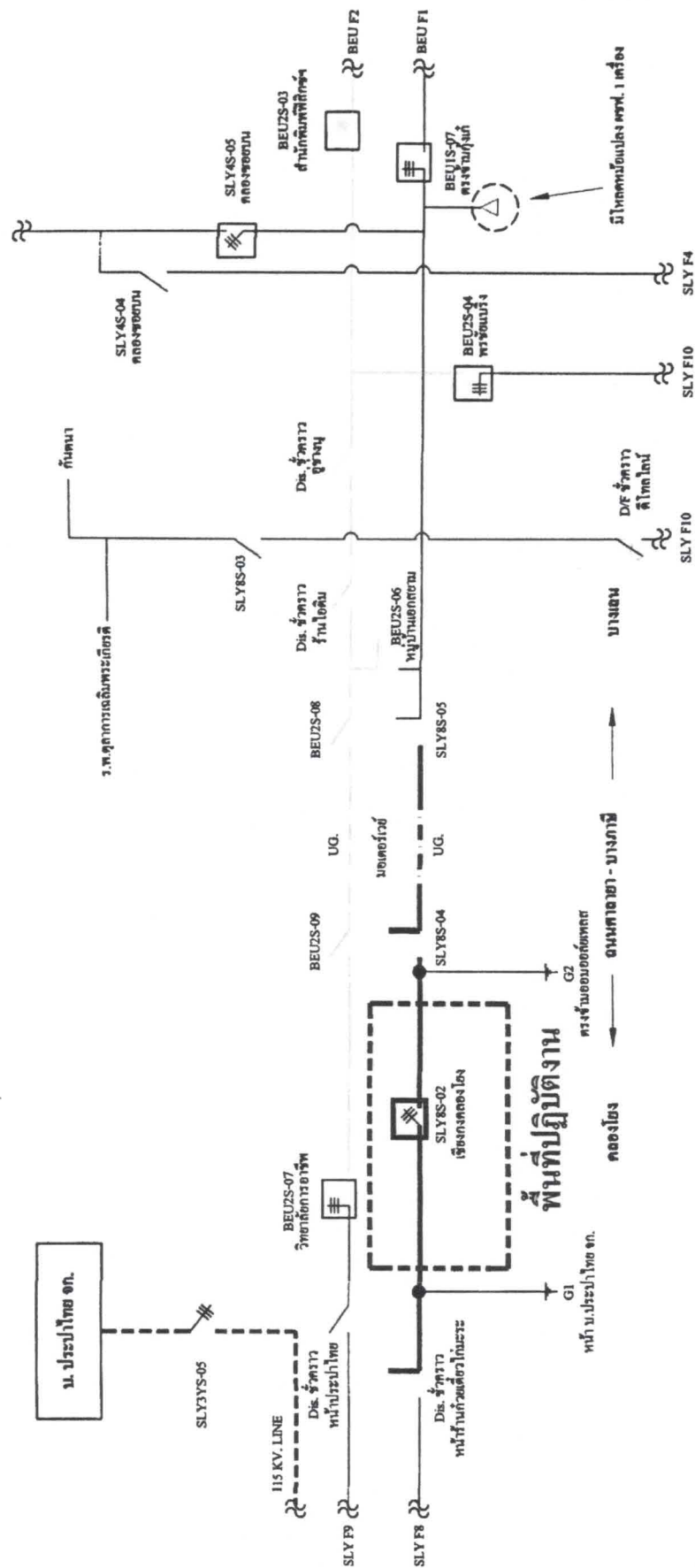

G1 หน้า บ.ประปาไทย จก. (13.8451449,100.3057121)  
 G2 ครงข้ามถนนออกเทตส์ (13.8554794,100.3007786)





**การไฟฟ้าส่วนภูมิภาค**  
PROVINCIAL ELECTRICITY AUTHORITY

จาก ผู้ควบคุมงาน ถึง ผจก.กฟส.พุทธมณฑล  
เลขที่ วันที่  
เรื่อง ขออนุมัติตัดกระแสไฟฟ้าเพื่อปฏิบัติงาน ก่อสร้างระบบสายส่ง ๑๑๕ KV. CUT&TURN (สถานีไฟฟ้า  
บางเลน-สถานีไฟฟ้าศาลายา) - สถานีไฟฟ้าบางเลน ๒ (พุทธมณฑล ๓) จ.นครปฐม  
เรียน ผจก.กฟส.พุทธมณฑล

ตามอนุมัติที่ กรฟ.ก(อส.๓ก)๕๑/๒๕๖๔ ลว. ๒๑ มกราคม ๒๕๖๔ ให้แผนกก่อสร้างระบบ  
สายส่ง ๑๑๕ KV. CUT&TURN (สถานีไฟฟ้าบางเลน-สถานีไฟฟ้าศาลายา) - สถานีไฟฟ้าบางเลน ๒  
(พุทธมณฑล ๓) จ.นครปฐม WBS : P-TDD02.1-I-PMNT0.0002 โครงข่าย 6001159272 (TL-C-E) โดยมี  
นายวิวัฒน์ นาคลัมย์ พชง.๖ ผกร.กรย.(ก๓) เป็นช่างควบคุมงาน ปัจจุบันได้เตรียมแผนงานเพื่อปฏิบัติงาน  
ดังนี้

- พาดสายอลูมิเนียมเปลือย ขนาด ๔๐๐ ต.มม. ระยะทาง ๑.๐๐๐ วงจร-กม. (๑ เฟส )

ในการดำเนินการและปฏิบัติงานมีความจำเป็นต้องตัดกระแสไฟฟ้าระบบจำหน่าย ๒๒ KV.  
ในวันที่ ๑๐-๑๒ มิถุนายน ๒๕๖๗ ดังนั้นขอความอนุเคราะห์ให้ทาง กฟส.พุทธมณฑล ดำเนินการดังนี้

กฟส.พุทธมณฑล

- ดำเนินการประกาศแจ้งผู้ใช้ไฟในบริเวณดังกล่าวทราบในวัน , เวลา ตามระเบียบ
- ดำเนินการตัดกระแสไฟฟ้าบริเวณ บั้ม PT ถึง มอเตอร์เวย์ ระบบจำหน่าย ๒๒ KV.

จึงเรียนมาเพื่อโปรดพิจารณาดำเนินการให้ต่อไป

ภ.๓๓๓๓๓. (สข) ๓๔๕/๒๕๖๗

อนุมัติตามเสนอ

(นายมานอน นวน)  
ผจก. (ระดับ ๑๑) รช.ผจก. (ระดับ ๑๐)  
กฟส.พุทธมณฑล

- ๗ มิ.ย. ๒๕๖๗

(นายวิวัฒน์ นาคลัมย์)  
พชง.๖ ผกร.กรย.(ก๓)  
ผู้ควบคุมงาน



การไฟฟ้าส่วนภูมิภาค  
PROVINCIAL ELECTRICITY AUTHORITY

จาก ผ.บ.กฟส.พทุมณฑล

ถึง ผ.จก.กฟส.พทุมณฑล

เลขที่ ก.๓ พทท.(ป.บ.) ๐๙๔ /๒๕๖๗

วันที่ ๗ มิ.ย. ๒๕๖๗

เรื่อง ขออนุมัติให้ จป.ว. เข้าร่วมประชุมชี้แจงงานดับกระแสไฟฟ้า

เรียน ผ.จก.กฟส.พทุมณฑล

ด้วยในวันที่ ๑๐-๑๒ มิถุนายน ๒๕๖๗ ตั้งแต่เวลา ๐๘.๓๐ - ๑๗.๐๐ น. ผ.กร.กรย.(ก.๓) ขออนุมัติดับกระแสไฟฟ้าระบบจำหน่าย ๒๒ เควี. (ดับเข้าจ่ายเย็น) เพื่อปฏิบัติงานก่อสร้างระบบสายส่ง ๑๑๕ เควี CUT&TURN (สฟฟ.บางเลน - สฟฟ.ศาลายา) - สฟฟ.บางเลน ๒ (พทุมณฑล ๓) WBS P-TDD๐๒.๑-I-PMNT๐.๐๐๐๒ (ตั้งแต่ หน้า บ.ประปาไทย จก. - สะพานมอเตอร์เวย์) ซึ่งจะดำเนินการพาดสายอลูมิเนียมเปลือย ขนาด ๔๐๐ ต.มม. ระยะทาง ๑.๐๐๐ วงจร-กม. (เฟส A) โดยในวันดังกล่าวก่อนการปฏิบัติงานจะต้องมีการประชุมชี้แจงงาน , พื้นที่ดับไฟ , ตรวจสอบจุดเสี่ยงจุดอันตราย ทำ Motto และ KYT เพื่อเน้นย้ำให้เกิดความปลอดภัยต่อผู้ที่ปฏิบัติงานนั้น แผนกปฏิบัติการฯ จึงขออนุมัติให้ น.ส.จุฑาพรรณ ตูนาโป่ง ตำแหน่ง จป.ว. ๖ กฟส.พทุมณฑล เข้าร่วมประชุมชี้แจงงานในวันและเวลาดังกล่าวข้างต้น

จึงเรียนมาเพื่อโปรดทราบและแจ้งส่วนที่เกี่ยวข้องให้ต่อไป

(นายชูเดช อินเท็ง)  
ผ.บ.กฟส.พทุมณฑล

อนุมัติ ตามเสนอ

(นายมานนช แนนเนือ)  
ผ.จก. (ระดับ ๑๑) รช.ผ.จก. (ระดับ ๑๐)  
กฟส.พทุมณฑล

- 7 มิ.ย. 2567

แผนกปฏิบัติการและบำรุงรักษาระบบไฟฟ้า  
โทร ๑๕๙๕๕